DANIEL GUANIQUE DIGITAL

¡Hola, letras!

Meu primeiro abecedário em espanhol · América Latina

A L F A B E T O

27	4–8	PRESENTE
LETRAS	ANOS	GRÁTIS

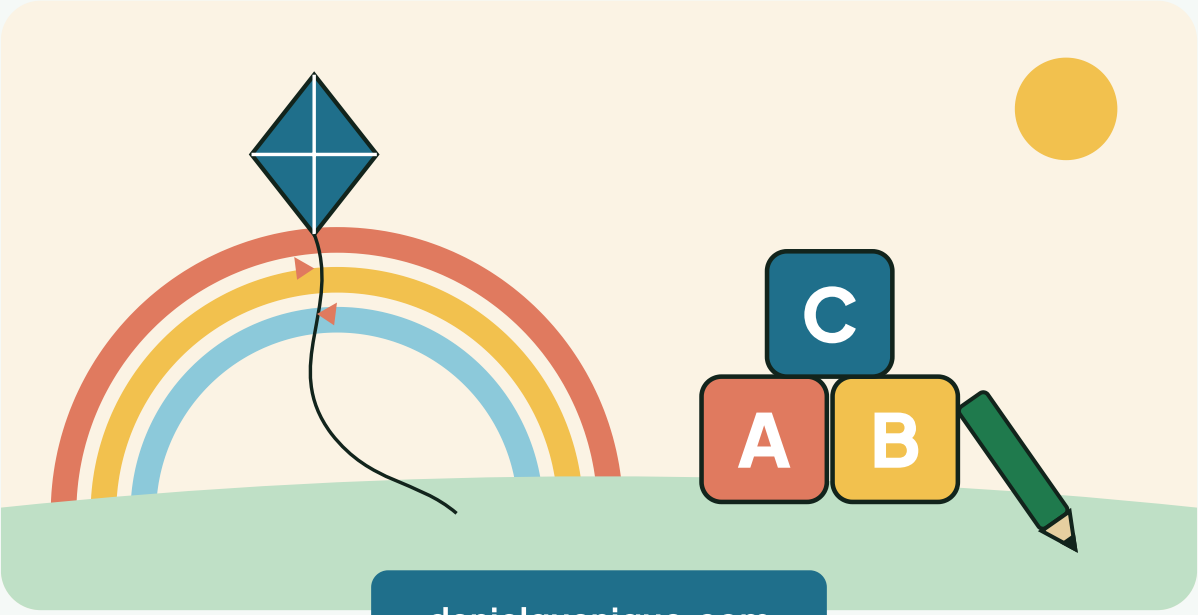

danielguanique.com

Para mães, pais e professores

Este livro ajuda crianças de 4 a 8 anos a aprender as letras do **espanhol** com palavras, comidas, animais e lugares da América Latina. O alfabeto espanhol tem **27 letras**: as mesmas do português e mais a **Ñ**.

Como usar (10 minutos por dia):

1. **Olhe e diga:** olhem a figura e digam a palavra em espanhol em voz alta. A tradução está embaixo.
2. **Som da letra:** leiam a dica "Som". Ela explica como a letra soa em espanhol, comparando com o português.
3. **Sílabas:** leiam devagar, com o dedo embaixo de cada uma.
4. **A frase:** você lê a frase em espanhol e a criança repete. A palavra colorida é a mesma nas duas línguas.
5. **Contornar e escrever:** a criança passa o dedo e depois o lápis na letra pontilhada, e escreve sozinha nas linhas.

No final há letras que andam juntas (ch, ll, rr), o abecedário completo e um diploma para comemorar.

Dica: uma letra por dia é suficiente. O importante é que ler seja uma brincadeira, não uma obrigação. Comemorem cada conquista!

© 2026 Daniel Guanique · Daniel Guanique Digital. Livro gratuito: pode imprimir e compartilhar, mas não vender. Ilustrações: Noto Color Emoji (SIL Open Font License). Fontes: Andika e Baloo 2 (SIL Open Font License).

Aa

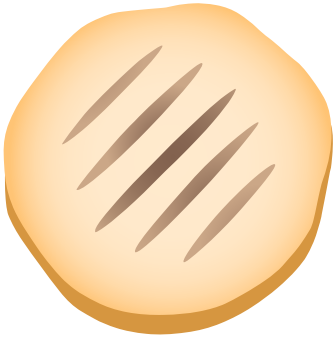

Arepa

arepa (pão de milho)

🔊 **Som:** Sempre aberta, como o a de “casa”.

a e i o u

Ana come una **arepa**.

Ana come uma **arepa**.

A A A a a a a

avión · avião

agua · água

app · aplicativo

🇻🇪 **¿Sabías que...?**
La **arepa** es un pan de **maíz** de Venezuela y Colombia.

🇻🇪 **Você sabia?**
A **arepa** é um pão de **milho** da Venezuela e da Colômbia.

Bb

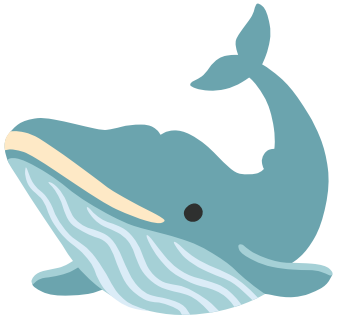

Ballena

baleia

Som: Como o b de “bola”. B e V soam igual em espanhol.

ba **be** **bi** **bo** **bu**

La **ballena** nada en el **mar**.

A **baleia** nada no **mar**.

B B B b b b b

bus · ônibus

bebé · bebê

batería · bateria

¿Sabías que...?
En la **Patagonia** se ven **ballenas** desde la orilla.

Você sabia?
Na **Patagônia** dá para ver **baleias** da praia.

Cc

Cacao

cacau

Som: Antes de a, o, u: som de k. Antes de e, i: som de s.

ca **co** **cu** **ce** **ci**

El chocolate se hace con **cacao**.

O chocolate é feito de **cacau**.

casa · casa

cielo · céu

celular · celular

¿Sabías que...?
Los mayas y los aztecas tomaban **cacao** hace **muchísimos años**.

Você sabia?
Os maias e os astecas bebiam **cacau há muitíssimo tempo**.

Dd

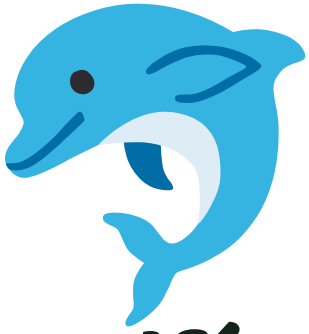

Delfín

golfinho

🔊 **Som:** Como o d de “dado”, mas di é sempre “di”, nunca “dji”.

da **de** **di** **do** **du**

El **delfín** salta en el **río**.

O **golfinho** pula no **rio**.

D D D d d d d

dado · dado

dedo · dedo

dibujo · desenho

🇵🇪 **¿Sabías que...?**
En el río Amazonas viven **delfines** de color **rosado**.

🇵🇪 **Você sabia?**
No rio Amazonas vivem **botos cor-de-rosa**.

Ee

Empanada

empanada (pastel assado)

🔊 **Som:** Como o e de “ela”, e no fim da palavra não vira “i”.

a	e	i	o	u

Ema come una **empanada**.

Ema come uma **empanada**.

E E E e e e e

estrella · estrela

elefante · elefante

emoji · emoji

🇨🇱 **¿Sabías que...?**
Las **empanadas** se comen en casi toda **Latinoamérica**.

🇨🇱 **Você sabia?**
As **empanadas** são comidas em quase toda a **América Latina**.

Ff

Fútbol

futebol

🔊 **Som:** Como o f de “faca”.

fa **fe** **fi** **fo** **fu**

Felipe juega al **fútbol**.

Felipe joga **futebol**.

F F F f f f f

foca · foca

fresa · morango

foto · foto

🇺🇾 **¿Sabías que...?**
Uruguay ganó el primer **Mundial** de fútbol, en **1930**.

🇺🇾 **Você sabia?**
O Uruguai ganhou a primeira **Copa do Mundo**, em **1930**.

Gg

Guacamaya

arara

Som: Antes de a, o, u: como o g de “gato”. Antes de e, i: como o r forte de “rato”.

ga **go** **gu** **ge** **gi**

La **guacamaya** tiene muchos **colores**.

A **arara** tem muitas **cores**.

G G G g g g g

gato · gato

gorra · boné

globo · balão

¿Sabías que...?
Las **guacamayas** viven en las **selvas** de América.

Você sabia?
As **araras** vivem nas **florestas** da América.

Hh

Helado

sorvete

🔊 **Som:** É muda, como em “hora”: helado = “elado”.

ha **he** **hi** **ho** **hu**

Hugo toma un **helado** de **mango**.

Hugo toma um **sorvete** de **manga**.

H H H h h h h

hoja · folha

huevo · ovo

hora · hora

🤫 **¿Sabías que...?**
La **hache** no suena: ¡es una letra **calladita**!

🤫 **Você sabia?**
O **H** não tem som: é uma letra **bem quietinha**!

Ii

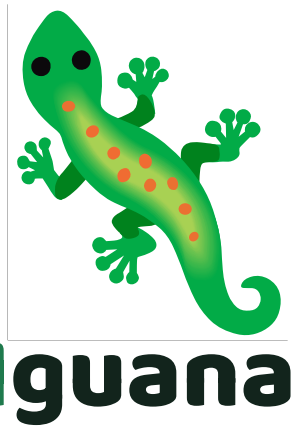

Iguana

iguana

Som: Como o i de “ilha”.

a e **i** o u

La **iguana** toma **sol** en la piedra.

A **iguana** toma **sol** na pedra.

I I I i i i i

isla · ilha

iglesia · igreja

internet · internet

¿Sabías que...?
En las islas **Galápagos** hay **iguanas** que nadan en el mar.

Você sabia?
Nas ilhas **Galápagos** há **iguanas** que nadam no mar.

Jj

Jaguar

onça-pintada

🔊 **Som:** Como o r forte de “rato” ou “carro”.

ja **je** **ji** **jo** **ju**

El **jaguar** corre en la **selva**.

A **onça** corre na **selva**.

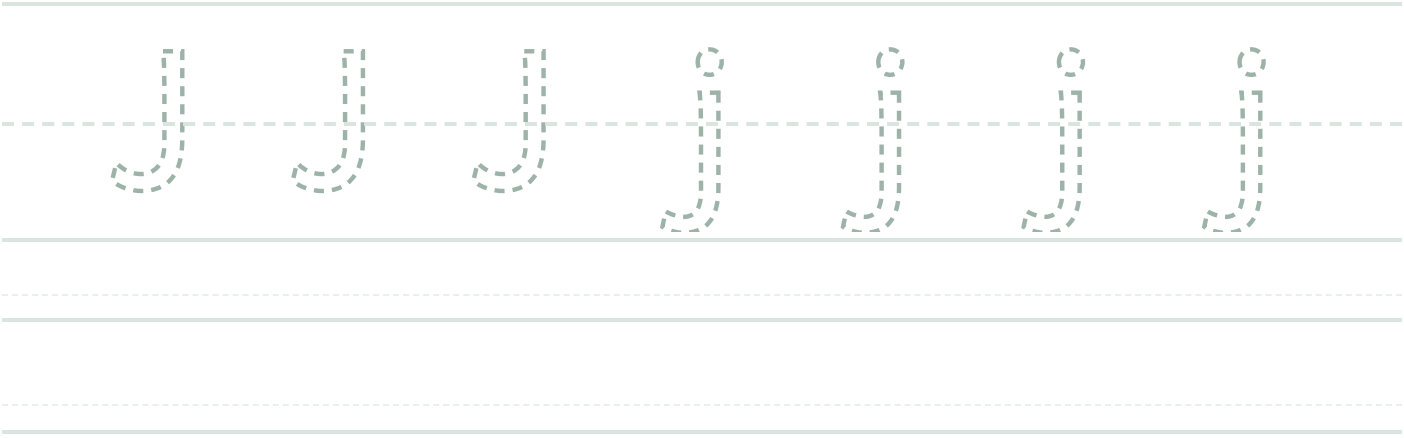

jugo · suco

juguete · brinquedo

jirafa · girafa

¿Sabías que...?
El **jaguar** es el gato **más grande** de América.

Você sabia?
A **onça-pintada** é o **maior** felino da América.

Kk

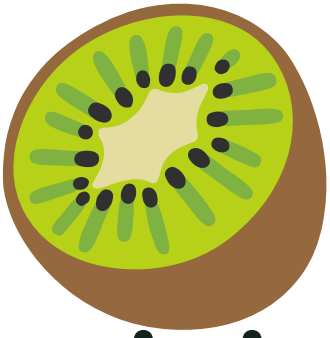

Kiwi

kiwi

🔊 **Som:** Como o k de “kiwi”.

ka **ke** **ki** **ko** **ku**

Karla come un **kiwi verde**.

Karla come um **kiwi verde**.

K K K k k k k

kilo · quilo

koala · coala

karate · caratê

✨ **¿Sabías que...?**
La **K** se usa poco en español: **kilo**, kiwi y karate.

✨ **Você sabia?**
O **K** é raro em espanhol: **kilo**, kiwi e karate.

Ll

Limón

limão

Som: Como o l de “lua”. No fim da palavra não vira “u”: sol, não “sou”.

la **le** **li** **lo** **lu**

Lola hace jugo de **limón**.

Lola faz suco de **limão**.

luna · lua

libro · livro

lápiz · lápis

¿Sabías que...?
En Perú, el **ceviche** se prepara con jugo de **limón**.

Você sabia?
No Peru, o **ceviche** é feito com suco de **limão**.

Mm

Mango

manga

🔊 **Som:** Como o m de “mãe”, mas sem som nasal.

ma **me** **mi** **mo** **mu**

Mi mamá me da un **mango**.

Minha mãe me dá uma **manga**.

M M M m m m m

mamá · mamãe

mesa · mesa

mensaje · mensagem

¿Sabías que...?
En muchos patios de Latinoamérica crecen **árboles** de **mango**.

Você sabia?
Em muitos quintais da América Latina crescem **pés** de **manga**.

Nn

Nube

nuvem

🔊 **Som:** Como o n de “nada”, sem som nasal.

na **ne** **ni** **no** **nu**

La **nube** es **blanca** y suave.

A **nuvem** é **branca** e macia.

N N N n n n n

nido · ninho

nariz · nariz

número · número

🇧🇴 **¿Sabías que...?**
En los **Andes** hay montañas tan altas que llegan a las **nubes**.

🇧🇴 **Você sabia?**
Nos **Andes** há montanhas tão altas que chegam às **nuvens**.

Ñ ñ

Piña

abacaxi

Som: Igual ao nh de “banho”.

ña **ñe** **ñi** **ño** **ñu**

El **niño** come **piña**.

O **menino** come **abacaxi**.

Ñ Ñ Ñ ñ ñ ñ ñ

ñandú · ema

montaña · montanha

araña · aranha

¿Sabías que...?
La **Ñ** está en el nombre de nuestro idioma: **español**.

Você sabia?
O **Ñ** está no nome da língua: **español**.

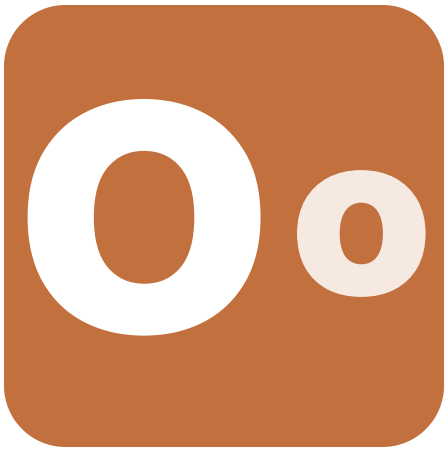

Oso

urso

🔊 **Som:** Como o o de “ovo”; no fim da palavra não vira “u”.

a	e	i	o	u

El **oso** duerme en la **cueva**.

O **urso** dorme na **caverna**.

ojo · olho

ola · onda

oreja · orelha

🇨🇴 **¿Sabías que...?**
El **oso** de anteojos vive en los **Andes**.

🇨🇴 **Você sabia?**
O **urso**-de-óculos vive nos **Andes**.

Pp

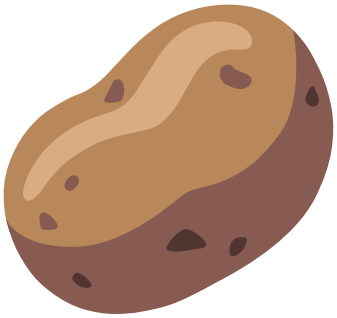

Papa

batata

🔊 **Som:** Como o p de “pato”.

pa **pe** **pi** **po** **pu**

Papá cocina **papas**.

O papai cozinha **batatas**.

P P P p p p p

pato · pato

perro · cachorro

pantalla · tela

🇵🇪 **¿Sabías que...?**
La **papa** nació en los **Andes** del Perú.

🇵🇪 **Você sabia?**
A **batata** nasceu nos **Andes** do Peru.

Qq

Queso

queijo

Som: Sempre que ou qui, e o u é mudo: que = “kê”.

que **qui**

Quique come **queso** con **pan**.

Quique come **queijo** com **pão**.

quince · quinze

quena · flauta andina

quetzal · quetzal (um pássaro)

¿Sabías que...?
La **quena** es una **flauta** de los Andes.

Você sabia?
A **quena** é uma **flauta** dos Andes.

Rr

Rana

rã

Som: Uma batidinha da língua, como em “caro”. No começo da palavra é vibrado: rrrana!

ra **re** **ri** **ro** **ru**

La **rana** salta en la **laguna**.

A **rã** pula na **lagoa**.

R R R r r r r

ratón · rato

río · rio

reciclar · reciclar

¿Sabías que...?
El **coquí** es una **ranita** de Puerto Rico que canta de noche.

Você sabia?
O **coquí** é uma **perereca** de Porto Rico que canta à noite.

Ss

Sol

sol

🔊 **Som:** Como o s de “sol”, nunca como z.

sa **se** **si** **so** **su**

El **sol** sale por la **mañana**.

O **sol** nasce de **manhã**.

S S S s s s s

sapo · sapo

silla · cadeira

selfi · selfie

🇵🇪 **¿Sabías que...?**
Los incas llamaban al **sol Inti**.

🇵🇪 **Você sabia?**
Os incas chamavam o **sol** de **Inti**.

Tt

Tortuga

tartaruga

🔊 **Som:** Como o t de “tatu”, mas ti é sempre “ti”, nunca “tchi”.

ta **te** **ti** **to** **tu**

La **tortuga** camina **despacio**.

A **tartaruga** anda **devagar**.

taza · xícara

tomate · tomate

tableta · tablet

🇪🇨 **¿Sabías que...?**
En las islas Galápagos viven **tortugas gigantes**.

🇪🇨 **Você sabia?**
Nas ilhas Galápagos vivem **tartarugas gigantes**.

Uu

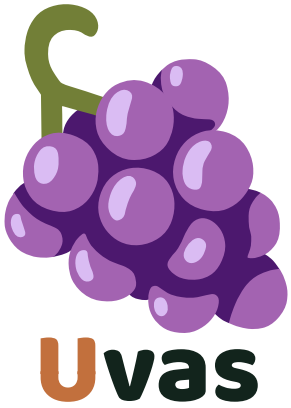

uvas

🔊 **Som:** Como o u de “uva”.

a **e** **i** **o** **u**

Úrsula come **uvas** **moradas**.

Úrsula come **uvas** **roxas**.

U U U u u u u

uno · um

uña · unha

universo · universo

🇨🇱 **¿Sabías que...?**
En Chile y Argentina se cultivan muchas **uvas**.

🇨🇱 **Você sabia?**
O Chile e a Argentina cultivam muitas **uvas**.

Vv

Volcán

vulcão

Som: Mesmo som do B, com os dois lábios.

va **ve** **vi** **vo** **vu**

El **volcán** es muy **alto**.

O **vulcão** é muito **alto**.

vaca · vaca

vela · vela

video · vídeo

¿Sabías que...?
Centroamérica tiene muchísimos **volcanes**.

Você sabia?
A **América Central** tem muitíssimos **vulcões**.

wi-fi

Som: Como o w de “web”.

wa **we** **wi** **wo** **wu**

Hay **wifi** en mi **casa**.

Tem **wi-fi** na minha **casa**.

wafle · waffle

web · web

wasap · mensagem de WhatsApp

¿Sabías que...?
La **W** casi siempre está en palabras de **otros idiomas**.

Você sabia?
O **W** quase sempre aparece em palavras de **outros idiomas**.

Xx

táxi

Som: Como ks em “táxi”. Em “México”, soa como j.

xa **xe** **xi** **xo** **xu**

El **taxi** es **amarillo**.

O **táxi** é **amarelo**.

X X X x x x x

éxito · sucesso

examen · prova

México · México

¿Sabías que...?
En **México**, la X suena como **J**.

Você sabia?
Em **México**, o X soa como o **J** espanhol.

Yy

Yoyo

ioiô

Som: Como o i de “iate”.

ya **ye** **yi** **yo** **yu**

Yolanda juega con el **yoyo**.

Yolanda brinca com o **ioiô**.

yuca · mandioca

yate · iate

yogur · iogurte

¿Sabías que...?
La **yuca** es una **raíz** que se come en el Caribe y Sudamérica.

Você sabia?
A **yuca** (mandioca) é uma **raiz** comida no Caribe e na América do Sul.

Zz

Zorro

raposa

🔊 **Som:** Na América Latina soa como s, nunca como z.

za **zo** **zu** **ce** **ci**

El **zorro** vive en el **bosque**.

A **raposa** vive no **bosque**.

Z Z Z Z Z Z Z

zapato · sapato

zanahoria · cenoura

zoom · zoom

🇨🇱 **¿Sabías que...?**
El **zorro** culpeo vive en la cordillera de los **Andes**.

🇨🇱 **Você sabia?**
A **raposa**-culpeo vive na cordilheira dos **Andes**.

Letras que andam juntas

Algumas letras se juntam e fazem um som novo. Leiam em voz alta!

ch

chocolate · chancho

chocolate · porco

como o tch de “tchau”

ll

llama · lluvia

lhama · chuva

como o i de “iate”

rr

perro · carro

cachorro · carro

o r vibrado: rrrr!

Meu abecedário completo

Aponte cada letra e diga a palavra em espanhol. Lembra de todas?

Aa Arepa (arepa)	**Bb** Ballena (baleia)	**Cc** Cacao (cacau)	**Dd** Delfín (golfinho)	**Ee** Empanada (empanada)
Ff Fútbol (futebol)	**Gg** Guacamaya (arara)	**Hh** Helado (sorvete)	**Ii** Iguana (iguana)	**Jj** Jaguar (onça-pintada)
Kk Kiwi (kiwi)	**Ll** Limón (limão)	**Mm** Mango (manga)	**Nn** Nube (nuvem)	**Ññ** Piña (abacaxi)
Oo Oso (urso)	**Pp** Papa (batata)	**Qq** Queso (queijo)	**Rr** Rana (rã)	**Ss** Sol (sol)
Tt Tortuga (tartaruga)	**Uu** Uvas (uvas)	**Vv** Volcán (vulcão)	**Ww** Wifi (wi-fi)	**Xx** Taxi (táxi)
Yy Yoyo (ioiô)	**Zz** Zorro (raposa)			

¡Ya conozco las letras!

Já conheço as letras!

Este diploma é para

_____

porque aprendeu as 27 letras do abecedário em espanhol.

Data: _____ Assinatura: _____